

令和2年度

さいたま市立植水中学校
P T A 総会資料

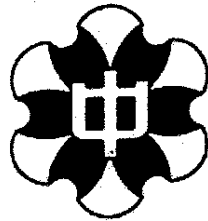

さいたま市立植水中学校 P T A

総 会 次 第

- 1 開会のことば
- 2 PTA会長あいさつ
- 3 校長あいさつ
- 4 定数確認
- 5 議事
 - 第1号議案 令和元年度活動報告及び決算報告の承認を求むる件
 - (1) 令和元年度活動報告
 - (2) 令和元年度決算報告
 - (3) 監査報告
 - 第2号議案 令和2年度役員及び専門委員会正副委員長の承認を求むる件
 - (1) 会長・副会長・監査
 - (2) 書記・会計
 - (3) 専門委員会 正副委員長
 - 第3号議案 令和2年度活動計画案及び予算案の承認を求むる件
 - (1) 令和2年度活動計画（案）
 - (2) 令和2年度予算（案）
 - (3) その他
 - 第4号議案 「さいたま市立植水中学校 PTA 会則の改正及び部活動育成会の設置について」の承認を求むる件
- 6 新役員代表あいさつ
- 7 退任役員・正副委員長・転退出職員紹介及び記念品贈呈
- 8 閉会のことば

令和元年度 活動報告 (1)

	学年学級委員会	総務委員会	文化厚生委員会	広報委員会
31年 4	協力員アンケート集計			
元年 5	総会出席	総会準備・開催	総会出席	総会出席・撮影 広報紙づくり講習会参加
6	みどりの募金(体育祭) 高校見学会開催 ・大宮工業高等学校 ・大宮開成高等学校 ・浦和北高等学校		給食試食会開催	給食試食会参加・撮影 体育祭撮影 高校見学会参加・撮影
7	みどりの募金 (授業参観・懇談会) 青少年健全育成研修会参加	ふれあい体験講座打合せ		土曜チャレンジスクール取材 携帯・インターネット安全教室取材 算数教室取材 うえ水122号発行日
8			いじめ防止シンポジウム参加	
9		ふれあい体験講座 反省会		ふれあい体験講座撮影
10	みどりの募金 (合唱コンクール)			合唱コンクール撮影
11			薬物乱用防止教室	薬物乱用防止教室撮影
12	反省会		学校給食運営協議会 反省会	うえ水123号発行日
2年 1	卒業記念品購入		学校給食週間記念行事講演会	反省会
2			学校保健委員会	学校保健委員会撮影
3	手紙発行			うえ水124号発行日
4	5月総会参加	5月総会準備・開催	5月総会参加	5月総会参加・取材
備考	みどりの募金 合計8782円			広報紙近隣校への配付 各行事取材依頼

令和元年度 活動報告 (2)

	保導委員会	部活動委員会	本部
31年 4			入学式手伝い 新年度委員選出 役員研修会参加
元年 5	総会出席	総会出席 部活動互助会費集金・集計 部活動委員会だよりNo.1発行	総会開催
6	校門ふれあいタイム (3学年) 第1回巡回活動 体育祭駐輪場案内	体育祭手伝い	給食試食会参加 第1回巡回活動参加 体育祭手伝い 高校見学会参加
7			実行委員会だより発行 1学年防犯ブザー購入・配付 携帯・インターネット安全教室参加
8			
9	校門ふれあいタイム (2学年)	部活動委員会だよりNo.2発行	ふれあい体験講座 西区作品展(搬入・審査)
10	特別巡回活動		特別巡回活動参加 西区作品展(搬出) 創立40周年記念式典
11			西区作品展(表彰式) 薬物乱用防止教室参加 中間会計監査
12	校門ふれあいタイム (2学年)	反省会	クリーン活動参加 実行委員会だより発行
2年 1	校門ふれあいタイム (1学年)	互助会費分配	予算検討委員会 新入生保護者説明会 反省会
2	第2回巡回活動	部活動委員会だよりNo.3発行	卒業記念品購入(卒業生へ印鑑) 第2回巡回活動 学校保健委員会
3		会計本監査 部活動委員会だよりNo.4発行	会計本監査・予算審議
4	入学式駐輪場整理 5月総会参加	入学式手伝い 5月総会参加	入学式手伝い 新年度委員選出 5月総会準備・開催
備考	巡回活動 年3回	引率に関わる事 互助会費の管理	実行委員会開催(年4回)

渉外関係 (1)

平成31年	
4月 17日 (水)	さいたま市PTA協議会 役員研修会
4月 22日 (月)	市P協西区連合会幹事会
4月 24日 (水)	土曜チャレンジスクール第1回実行委員会
令和元年	
5月 11日 (金)	西区連合会 第1回幹事会
5月 19日 (日)	青少年育成植水地区 総会
5月 25日 (土)	植水小学校運動会
6月 2日 (日)	青少年育成植水地区 常任理事会
〃	市P協西区連合会 定期総会・懇親会
6月 8日 (土)	社会を明るくする運動
〃	植水地区小中連絡協議会
6月 15日 (土)	市P協西区 定期総会・懇親会
6月 23日 (日)	西区連合会 第2回幹事会
6月 27日 (木)	第1回学校評議員連絡会
6月 28日 (金)	校長・会長会
7月 3日 (水)	市PTA協議会 役員セミナー
7月 6日 (土)	3世代交流体験活動第1回実行委員会
〃	市P協西区連合会 第1回情報交換会
7月 11日 (木)	学校安全ネットワーク会議(植水小学校)
9月 7日 (土)	西区連合会 第3回幹事会
9月 27日 (金)	西区小中学生夏休み作品展 搬入・審査
10月 4日 (金)	西区小中学生夏休み作品展 搬出
10月 10日 (木)	植水地区 特別巡回活動
11月 2日 (土)	西区連合会第4回幹事会
11月 9日 (土)	西区ふれあいまつり
11月 10日 (日)	西区小中学生夏休み作品展 表彰式
11月 19日 (火)	さいたま市青少年健全育成地域の集い
11月 24日 (日)	西区ふれあいまつりウォークラリー
11月 30日 (土)	大宮西小学校50周年記念式典
12月 1,8,14,15日	西区中学生スポーツ大会(前期)
12月 11日 (水)	学校給食用物資業者選定委員会
〃	学校給食運営協議会
12月 21日 (土)	西区連合会情報交換会
〃	西区連合会懇親会

渉外関係 (2)

令和2年	
1月 16日 (木)	役員研修 人権啓発講演会
1月 18日 (土)	西区連合会第5回幹事会
1月 22日 (水)	「PTA活動総合補償制度」説明会
1月 25日 (土)	青少年育成会子供まつり第1回実行委員会
2月 1日 (土)	青少年育成会子供まつり第2回実行委員会
2月 2日 (日)	西区スポーツ大会実行委員会
2月 16日 (日)	青少年育成会子どもまつり
2月 20日 (木)	学校評議委員会
2月 29日 (日)	西区連合会第6回幹事会
3月 9日 (月)	西区連合会情報交換会

令和元年度 植水中学校PTA会計決算書

収入の部

(単位:円)

	項目	本年度 予算額	決算額	差引額	備考
会費	PTA会費	964,800	972,000	-7,200	203×400×12
雑収入	利息・その他	100	3	97	
助成金	助成金	30,000	30,000	0	西区地域防犯助成金
繰越金	前年度繰越金	345,731	345,731	0	平成30年度より繰越
	合計	1,340,631	1,347,734	-7,103	

支出の部

	項目	本年度 予算額	決算額	差引額	備考
P T A 活 動 費	事業費	320,000	276,243	43,757	
	分担金	20,000	18,090	1,910	市P協会費・各種負担金
	PTA保険加入料	20,000	14,251	5,749	PTA活動総合補償制度
	事務消耗品費	30,000	11,114	18,886	文具・用紙・プリンター・インク代
	印刷費	40,000	42,802	-2,802	キヤノンコピー代・印刷機修理代
	渉外費	50,000	33,500	16,500	会員渉外・市P協活動
	旅費	25,000	23,460	1,540	各種研修会交通費
	慶弔費	20,000	10,000	10,000	会員慶弔
	記念品費	115,000	123,026	-8,026	転退職員会員記念品・卒業生記念品
	活動費	387,500	382,769	4,731	
	本部費	10,000	6,467	3,533	会議諸経費
	学年学級委員会費	57,500	54,519	2,981	高校見学会経費
	総務委員会費	10,000	8,472	1,528	総会用備品・ふれあい体験諸経費
	文化厚生委員会費	5,000	0	5,000	
	広報委員会費	257,000	257,000	0	広報紙印刷
	保導委員会費	45,000	42,821	2,179	巡回・防犯用品
	部活動委員会費	3,000	13,490	-10,490	文具等・卓球部県大会参加費
	式典補助費	115,000	80,280	34,720	
	式典補助費	115,000	80,280	34,720	入学式・卒業式・PTA掲額式諸経費
	雑費	0	0	0	
	雑費	0	0	0	諸雑費
	教育振興費	264,500	255,952	8,548	
	中体連加盟分担金	8,500	6,000	2,500	
	教育振興費	250,000	248,512	1,488	学校行事等関係諸経費
	小中連携協力費	6,000	1,440	4,560	
手数料	5,000	2,274	2,726		
手数料	5,000	2,274	2,726	振込手数料	
予備費	324,003	100,000	224,003		
特別事業費	100,000	100,000	0	周年記念事業積立金	
予備費	224,003	0	224,003		
	合計	1,416,003	1,097,518	318,485	

収入総額	支出総額	残高
1,347,734	1,097,518	250,216

上記の通り報告いたします。

令和2年3月30日

植水中学校 PTA

同

同

会長 村上 貴史

会計 大熊 裕美

会計 松村 朝香

監査の結果、相違ないことを認めます。

令和2年3月30日

植水中学校 PTA

同

監査 中村 美穂

監査 峯 真弓

令和元年度 植水中学校特別会計決算報告書

40周年記念事業

(単位:円)

収入の部

40周年記念事業 積立金	0
利息	5
前年度繰越金	1,319,714
合計	1,319,719

支出の部

記念誌・看板代	453,970
航空写真撮影料	50,000
その他 支出	301,127
合計	805,097

残高の部

収入総額	支出総額	残高	説明
1,319,719	805,097	514,622	令和2年度へ繰越

40周年記念事業は、「ふれあいランチ」の口座を使用しています。なお、ふれあいランチの繰越金は40周年記念事業に合算いたしました。

みどりの募金

収入の部

みどりの募金	8,805
利息	0
前年度繰越金	53,128
合計	61,933

支出の部

刈払機修理代・黒土	38,760
合計	38,760

残高の部

収入総額	支出総額	残高	説明
61,933	38,760	23,173	令和2年度へ繰越

定期貯金

収入の部

新規積立	100,000
利息	9
前年度繰越金	100,000
合計	200,009

支出の部

積立金支払	0
合計	0

残高の部

収入総額	支出総額	残高	説明
200,009	0	200,009	令和2年度へ繰越

上記の通り報告いたします。

令和2年3月30日

さいたま市立植水中学校

同

同

PTA会長

村上 貴史

会計

大熊 裕美

会計

松村 朝香

監査の結果、相違ないことを認めます。

令和2年3月30日

さいたま市立植水中学校

同

監査

中村 美穂

監査

峯 真弓

40周年記念事業 会計報告書

収入の部

(単位:円)

項目	本年度 予算額	決算額	差引額	備考
40周年積立金	1,063,847	1,063,847	0	
利息	7	7	0	
ふれあいランチ繰越金	336,109	336,109	0	
	1,399,963	1,399,963	0	

支出の部

項目	本年度 予算額	決算額	差引額	備考	
行事費	航空写真撮影	50,000	50,000	0	
	懸垂幕	80,000	79,920	80	
式典費	舞台看板	20,000	0	20,000	
	式典花	50,000	50,000	0	
	紅白饅頭	85,500	80,290	5,210	
	来賓お茶・菓子	30,000	4,720	25,280	
印刷費	招待状	100,000	62,712	37,288	
	記念誌	400,000	392,700	7,300	
	看板用印刷物		20,000	-20,000	
	消費税		41,270	-41,270	
記念品費	トロフィー	40,000	38,296	1,704	
	記念ボールペン	42,474	42,714	-240	
通信費	切手代	820	820	0	
	はがき代	5,580	5,400	180	
雑費・ 手数料	プリンター備品	5,000	1,974	3,026	
	振込手数料		1,308	-1,308	トロフィー ボールペン 懸垂幕
	茶器洗浄備品代		1,055	-1,055	
	記念品ボールペン袋		520	-520	
	食器・ポット洗浄備品		415	-415	
	花束		3,000	-3,000	
	天体観望会準備		8,227	-8,227	スープ・菓子・紙コップ等
予備費	490,584		490,584		
合計	1,399,958	885,341	514,617		

収入総額	支出総額	残高
1,399,963	885,341	514,622

上記の通り報告いたします。

令和2年3月30日

植水中学校 PTA

会長 村上 貴史

同

会計 大熊 裕美

同

会計 松村 朝香

令和元年度 学校給食費 会計決算書

歳入総額	11,409,619 円
歳出総額	10,917,118 円
差引残額	492,501 円

1. 歳入の部

科 目	歳 入 決 算 額 (円)	付 記
前年度繰越金	59,305	
生徒給食費	9,566,612	
職員給食費	1,766,656	非常勤職員・調理員含む
保存食代金	99,324	
雑収入	38,340	利子・廃油代・試食会代等
給食費返還金	△ 120,618	3月30日までの返還金
合計	11,409,619	

2. 歳出の部

科 目	歳 出 決 算 額 (円)	付 記
主食代金	1,205,955	包装代を含む
牛乳代金	1,959,288	
食材料費	7,751,875	
合計	10,917,118	

3. 差し引き

492,501 円

卒業生返金額 47,200円
 在校生次年度充当額 392,206円 含む
 (令和2年度へ繰り越し)

上記のとおりご報告致します。

令和2年3月30日

学校名 さいたま市立植水中学校
 学校長 茂木 里仁

監査の結果、上記のとおり相違ないことを認めます。

令和2年3月30日

PTA監査 氏名 中村 美穂
 PTA監査 氏名 峯 真弓

令和元年度 さいたま市立植水中学校 部活動委員会 決算報告書

1. 収入の部

項目	金額	摘要
会費	180,000	1,000円×180名
利息	0	
平成30年度繰越金	71	
合計	180,071	

2. 支出の部

項目	部活動名	金額	摘要
中学校体育連盟個人負担金		13,000	
県大会派遣費	卓球部	10,000	学校総合体育大会 団体戦
		6,000	新人兼総合スポーツ大会 個人戦
活動費	野球部	14,229	吸水スポンジ、捕手用マスク代
	バレー部	17,577	ボール、ハンドポンプ代
	バスケット部	18,414	ボール代
	サッカー部	24,273	ユニフォーム、ビブス代
	卓球部	32,643	ボール代
	吹奏楽部	15,903	譜面代
	科学部	8,370	ゴム管、試験管、エタノール代
	美術部	15,903	キャンパス、ボード、パネル代
	生活部	1,674	ボンド、1穴パンチ代
植水中学校宛寄付		2,015	コールドスプレー代
合計		180,001	

3. 残高の部

総収入	180,071
総支出	180,001
残額	70

残額は令和2年度へ繰越

上記の通り報告します。

令和2年3月30日

さいたま市立植水中学校PTA会長

同 部活動委員会委員長

同 部活動委員会 会計

村上 貴史

長滝 友里

瀬下 美香

監査の結果、相違ないことを認めます。

令和2年3月30日

さいたま市立植水中学校PTA監査

同

監査

中村 美穂

峯 真弓

第1号議案

令和元年度
さいたま市立植水中学校PTA役員・委員および記念品贈呈者

会長	1-2	村上 貴史				
参与	校長	茂木 里仁	《顧問》	横田 郁子		
副会長	2-1	長澤 亜希	1-1	渋井 良子	教頭	田中 和浩
監査	1-1	中村 美穂	1-1	峯 真弓		
書記	2-1	新井 綾乃	2-1	横田 宏美	教務主任	吉田 雄一
会計	2-1	大熊 裕美	1-2	松村 朝香	事務主幹	久保田 琴江

	第一学年	第二学年	第三学年	三組				
学年学級 委員会	1-1	○神戸 明子	2-1	長澤 町子	3-1	山中 花枝		一倉 里佳
	1-2	横溝 由紀子	2-2	○相川 由花里	3-2	◎山本 博美		新井 弘子
	教員	香取 優子	教員	友廣 孝二郎	教員	宮崎 努	教員	小林 健司
総務委員会	1-2	◎春原 久美	2-2	渡邊 綾	3-1	○平井 美穂		
	1-2	吉田 和子	2-1	白井 真由美	3-1	宮下 尚子		
	1-2	白井 雅子			3-1	小林 直子		
					3-1	小山 真理子		
					3-1	中川 由貴		
	教員	香取 優子	教員	友廣 孝二郎	教員	宮崎 努	教員	小林 健司
文化厚生委員会	1-2	高橋 雪奈	2-1	清田 由加利	3-2	横尾 由美		
	1-1	○竹内 博美	2-1	百瀬 朋子	3-2	◎柿沼 江利子		
	1-1	鈴木 由紀子			3-1	馬場 佳恵		
					3-2	前谷 好美		
					3-1	小岩 恵美		
	養護教諭	栗田 真衣	栄養主査	下山 峰子	教員	大久保 麻衣	教員	末廣 早織
広報委員会	1-1	小川 奈々子	2-2	長谷川 とし子	3-1	○鵬下 正志		
	1-2	菊池 三奈	2-1	佐久間 くみ子	3-2	齋藤 咲代子		
	1-2	佐藤 朱美	2-2	齊藤 優貴	3-2	長峰 玲子		
					3-2	◎宮地 美奈子		
					3-2	角田 久美		
	教員	香取 優子	教員	友廣 孝二郎	教員	宮崎 努	教員	三宅 晴菜
保導委員会	1-2	網野 真澄	2-1	小川 恵子	3-2	○井口 由佳		
	1-1	星野 聖子	2-2	龍島 洋子	3-2	◎大倉 玲子		
	1-2	名取 久美	2-2	小島 真理子	3-2	菊地 孝男		
					3-2	塩野谷 律子		
	教員	田中 崇文	教員	黒須 慎太郎	教員	矢崎 亜沙美	教員	三宅 晴菜

	部活動名	委員	顧問		
部活動委員会	野球部	2-2	○溝口 晴子	田中 崇文	戸部 翔太
	サッカー部	2-1	増田 聡美	黒須 慎太郎	村上 雄哉
	卓球部	2-1	今原 沙織	宮崎 努	永井 信至
	女子バスケットボール部	2-2	◎長瀬 友里	三宅 晴菜	福村 美幸
				吉田 雄一	
	女子バレーボール部	2-3	鯉沼 智恵美	友廣 孝二郎	矢崎 亜沙美
				小島 勝	
	吹奏楽部	2-2	古屋 由利香	池上 和宏	大久保 麻衣
科学部	2-2	瀬下 美香	村上 雄哉	小島 勝	
美術部	2-2	野田 陽子	大久保 麻衣	末廣 早織	

斜体=記念品贈呈者 ◎=委員長 ○=副委員長

各役員・委員の皆様、ご退職・ご転出の先生方、お疲れ様でした。



令和2年度
さいたま市立植水中学校PTA役員・委員一覧表 (案)

会長	2-2	村上 貴史						
参与	校長	茂木 里仁	《顧問》 長澤 亜希					
副会長	1-1	渋井 良子	1-1	小川 友美			教 頭	田中 和浩
監 査	2-1	峯 真弓	1-2	金子 由佳				
書 記	1-2	横田 宏美	1-1	武井 颯子	1-2	瀬戸 三由紀	教務主任	吉田 雄一
会 計	2-1	松村 朝香	2-1	磯部 のり子			事務主幹	

	第一学年	第二学年	第三学年	三 組
学年学級 委員会				
	教 員	教 員	教 員	教 員
総務委員会				
	教 員	教 員	教 員	教 員
文化厚生委員会				
	養護教諭	栄養主査	教 員	教 員
広報委員会				
	教 員	教 員	教 員	教 員
保導委員会				
	教 員	教 員	教 員	教 員

	部 活 動 名	委 員	顧 問
部活動委員会	野 球 部		狩俣 大志 俵山 大樹
	サッカー部	2-1 長谷川 真紀	長谷川 諒典 吉田 雄一
	卓 球 部 男子・女子	2-1 小暮 明美	宮崎 努 山崎 明男
			佛原 由佳莉
	バスケットボール部 男子・女子	2-2 清水 明美	永井 信至 村上 雄哉
			香取 優子
	バレーボール部 男子・女子	2-1 齊藤 郁代	友廣 孝二郎 小島 勝
			矢崎 亜沙美
吹 奏 楽 部	2-1 金内 桜世	池上 和宏 中村 美海	
科 学 部	2-2 佐藤 道子	奥村 政仁	
美 術 部	2-2 齊藤 優貴	大久保 麻衣	

◎=委員長 ○=副委員長

第3号議案

令和2年度 さいたま市立植水中学校PTA活動計画(案)

	活動内容	担当
1学期	入学式(学校行事協力) 新年度専門委員選出 PTA総会 部活動互助会費集金 体育祭(学校行事協力) みどりの募金 協力員アンケートとりまとめ 卒業記念品購入(卒業生へ) 学校給食試食会 第1回巡回活動 校門ふれあいタイム名簿作成・実施 広報紙「うえ水」発行 部活動委員会だより発行 インクカートリッジ回収 いじめ防止シンポジウム	本部・部活動委員会・保導委員会 本部・各専門委員会 本部・総務委員会・広報委員会 部活動委員会 本部・各委員会 学年学級委員会 学年学級委員会 本部・学年学級委員会 文化厚生委員会 保導委員会・協力員 保導委員会 広報委員会 部活動委員会 部活動委員会 本部・文化厚生委員会
2学期	西区小中学生夏休み作品展 搬入出 ふれあい体験講座 みどりの募金 市PTA協議会研修 人権啓発講演会 クリーン活動(学校行事協力) 薬物乱用防止教室 青少年育成講演会 校門ふれあいタイム名簿作成・実施 特別巡回活動 中間会計監査 反省会 広報紙「うえ水」発行 部活動委員会だより発行 インクカートリッジ回収 卒業記念品選定 学校保健委員会(学校行事協力)	本部 総務委員会・協力員・本部 学年学級委員会 本部 協力員・本部 文化厚生委員会 本部・各委員会 保導委員会 保導委員会・協力員・本部 本部会計・会計監査 本部・各委員会 広報委員会 部活動委員会 部活動委員会 学年学級委員会 文化厚生委員会
3学期	新入生保護者説明会(学校行事協力) 学校給食週間記念講演会 次年度予算検討委員会 第2回巡回活動 校門ふれあいタイム名簿作成・実施 学年学級費監査 卒業記念品購入(卒業生より中学校へ) みどりの募金 広報紙「うえ水」発行 部活動委員会だより発行 インクカートリッジ発送 西区スポーツ大会手伝い 期末会計監査 卒業式(学校行事協力)	本部 文化厚生委員会 本部 保導委員会・協力員 保導委員会 学年学級委員会 学年学級委員会 学年学級委員会 広報委員会 部活動委員会 部活動委員会 部活動委員会 本部会計・部活動委員会会計監査 本部・総務委員会・保導委員会
通年	・役員会 ・実行委員会 ・実行委員会だより発行 ・学校主催講演会等手伝い ・市P協主催講演会等参加 ・学校行事協力 ・PTA活動総合補償制度加入 ・植水小中連絡協議会 ・各委員会開催	・各PTA活動等アンケート実施 ・各PTA活動・学校行事等広報取材 ・引率等に関わる活動 ・リサイクル制服回収 ・近隣校へ広報紙発送 ・西区連合会関連事業 ・青少年育成会事業 ・植水地区関連事業 ・カーテッククリーニング

※ 新型コロナウイルスによる臨時休校により、この内容は大幅に変更となります。

第3号議案

令和2年度 さいたま市立植水中学校PTA会計予算書(案)

収入の部

(単位:円)

款	項目	本年度 予算額	前年度 予算額	比較増減	備考
会費	PTA会費	907,200	964,800	▲ 57,600	189×400×12
雑収入	利子	100	100	0	預金利子
助成金	助成金	30,000	30,000	0	西区地域防犯助成金
繰越金	前年度繰越金	250,216	345,731	▲ 95,515	令和元年度より繰越
合計		1,187,516	1,340,631	▲ 153,115	

支出の部

款	項目	本年度 予算額	前年度 予算額	比較増減	備考
P T A 活 動 費	事業費	300,000	320,000	▲ 20,000	
	分担金	20,000	20,000	0	さいたま市PTA協議会会費・各種負担金
	PTA保険加入費	20,000	20,000	0	PTA活動総合補償制度
	事務消耗品費	30,000	30,000	0	文房具・用紙代
	印刷費	40,000	40,000	0	印刷機メンテナンス・コピー機使用料
	渉外費	40,000	50,000	▲ 10,000	会員渉外・研修会・市P協・西区連合会
	旅費	20,000	25,000	▲ 5,000	市P協・各種研修会交通費
	慶弔費	20,000	20,000	0	会員慶弔
	記念品費	110,000	115,000	▲ 5,000	離任職員役員記念品・卒業生記念品
	活動費	385,500	387,500	▲ 2,000	
	本部費	62,500	10,000	52,500	会議・諸経費・部活動看板
	学年学級委員会費	5,000	57,500	▲ 52,500	諸経費
	総務委員会費	10,000	10,000	0	総会・ふれあい体験講座講師昼食代・諸経費
	文化厚生委員会費	3,000	5,000	▲ 2,000	給食試食会・諸経費
広報委員会費	257,000	257,000	0	広報紙印刷・諸経費	
保導委員会費	45,000	45,000	0	交通整理・巡回・防犯用品・防犯マップ・諸経費	
部活動委員会費	3,000	3,000	0	互助会費集金・諸経費	
式典補助費	110,000	115,000	▲ 5,000		
式典補助費	110,000	115,000	▲ 5,000	入学式・卒業式・PTA掲額式諸経費	
雑費	0	0	0		
雑費	0	0	0	諸雑費	
教育 振興費	教育振興費	263,000	264,500	▲ 1,500	
分担金	10,000	8,500	1,500	中体連・特別支援後援会費	
教育振興費	250,000	250,000	0	学校行事等関係諸経費	
小中連携協力費	3,000	6,000	▲ 3,000	算数教室参加記念品	
手数料	手数料	5,000	5,000	0	
手数料	手数料	5,000	5,000	0	振込手数料
予備費	予備費	124,016	324,003	▲ 199,987	
特別事業費	100,000	100,000	0	周年記念事業積立金	
予備費	24,016	224,003	▲ 199,987		
合計		1,187,516	1,416,003	▲ 228,487	

令和2年度 さいたま市立植水中学校部活動委員会互助会費予算 (案)

本年度予算額 184,000 (1,000円×184名)+前年度繰越金 70 = 184,070

第4号議案

1 議題 さいたま市立植水中学校 PTA 会則の改正及び部活動育成会の設置について

2 内容

(1) 以下の内容を、令和3年4月1日から施行する。

(2) PTA 会則 第8章 専門委員会 第9条 より

保護者からの専門委員の選出について「6. 部活動委員 (各部より1名)」を削除

(3) PTA 会則 第9章 専門委員会の活動 第10条 より

各専門委員会が執行する事項から「6. 部活動委員会 部活動への援助・協力」を削除

(4) PTA 会則 第12章 会計 第16条より

「部活動互助会費は年間1,000円を基準とする」を削除

(5) 部活動育成会の設置について

- ① さいたま市立植水中学校部活動への支援、協力を目的として、「さいたま市立植水中学校 部活動育成会」を設置する。
- ② 部活動育成会の委員は、さいたま市立植水中学校部活動加者の保護者とする。
- ③ 各部活動の保護者代表1名ずつをもって部活動育成会本部役員を組織する。
- ④ 部活動育成会本部役員から役員代表1名、副代表2名、会計2名を選出する。
- ⑤ さいたま市立植水中学校部活動加入者より、部活動育成会費として1,000円徴収する。
- ⑥ 部活動育成会費の用途は、県・関東・全国大会への参加補助費用、部活動運営補助費として各部活動へ配分する。
- ⑦ 部活動育成会は、PTA 本部役員より助言を受けることができる。
- ⑧ 部活動育成会の組織については下記のとおりとする。

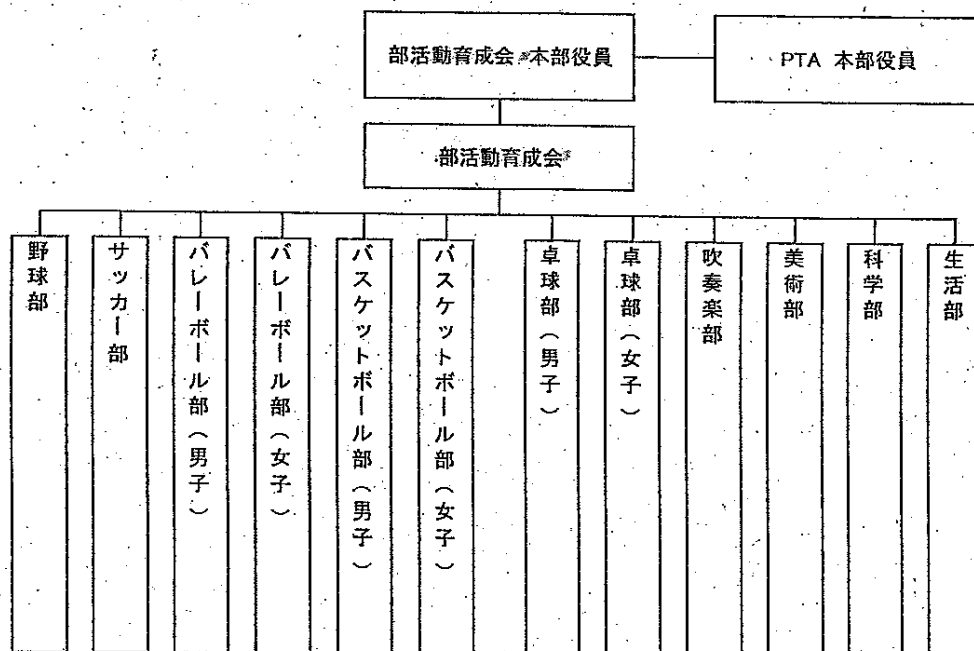

さいたま市立植水中学校PTA会則

第 1 章 名称及び事務局

第 1 条 本会はさいたま市立植水中学校PTAと称し、事務局を同校内に置く。

第 2 章 目 的

第 2 条 本会は保護者と教職員とが一体となって、家庭と学級と地域社会における生徒の幸福な成長と学校教育の振興を図ることを目的とする。

第 3 章 事 業

第 3 条 本会は前条の目的を達成するために次の事業を行う。

1. 学校と家庭の連携協力に関する事
2. 生徒の心身の健全な発達に関する事
3. 生徒の保護善導及び安全に関する事
4. 教育環境の整備に関する事
5. 会員の教養と広報活動に関する事
6. 生徒の進路に関する研究調査及び協力に関する事
7. 生徒の部活動への理解・援助・協力に関する事
8. その他の目的達成に必要な事項に関する事

第 4 章 会 員

第 4 条 本会は本校生徒の保護者と本校教職員とをもって組織する。

第 5 章 役 員

第 5 条 本会に次の役員を置く。

1. 参 与	1名 (校長)
2. 会 長	1名 (保護者)
3. 副 会 長	3名 (保護者2名・教頭)
4. 書 記	3名 (保護者2名・教職員1名)
5. 会 計	3名 (保護者2名・教職員1名)
6. 監 査	2名 (保護者)

第 6 章 役 員 の 任 期

第 6 条 役員任期は1か年とする。但し、再任を妨げない。
任期満了前に役員に欠員が生じた場合、会長は実行委員会の承認を得てこれを補充することができる。補欠役員任期は、前任者の任期が満了するときまでとする。

第 7 章 役員を選出及び任務

- 第 7 条 本会の役員を選出は次のとおりとする。
1. 会長・副会長・監査は、選考委員会において会員中より選出し、総会で承認を得る。
 2. 書記・会計は会長が推薦し、総会の承認を得て委嘱する。
- 第 8 条 本会の役員は次のとおりとする。
1. 参与は、すべての会議に出席して発言することができる。
 2. 会長は本会を代表し会務を総理する。
 3. 副会長は会長を補佐し、会長に事故あるときはその職務を代理する。
 4. 書記は会議の議事及び本会の活動状況を記録する。
 5. 会計は本会の会計をつかさどる。
 6. 監査は会務及び会計を監査し、総会で報告する。

第 8 章 専門委員会

- 第 9 条 保護者からの専門委員選出は、次のとおりとする。
1. 学年学級委員 各学級より学級委員 1 名
各学年の学級委員より学年委員 1 名
 2. 総務委員
 3. 文化厚生委員
 4. 広報委員
 5. 保導委員
- 各学年より若干名
(その年度の生徒数により決定)
6. 部活動委員 各部より 1 名
- 専門委員会は、委員（保護者・教職員）によって構成し、委員会ごとの互選により委員長・副委員長を選出する。
- 各委員長・副委員長は、委員会の事業の企画執行にあたる。

第 9 章 専門委員会の活動

- 第 10 条 各専門委員会は次の事項を執行する。
1. 学年学級委員会 学年学級・進路
 2. 総務委員会 庶務・一般企画運営・学校行事への協力
 3. 文化厚生委員会 福利・保健・体育・環境対策・研修・成人教育
 4. 広報委員会 広報
 5. 保導委員会 校外指導・交通安全対策
 6. 部活動委員会 部活動への援助・協力

第 10 章 総 会

- 第 11 条 本会は毎年 1 回定期総会を開催する。但し、会長が必要と認めた場合、または会員の 3 分の 1 以上の要請があった場合は、臨時総会を開催することができる。総会の議長は会員中より選出する。総会は会員の 5 分の 1

以上で成立し、議決は多数決とするが、賛否同数の場合は議長がこれを決定する。

総会は次のことを審議決定する。

1. 予算と活動計画
2. 決算と活動報告
3. 規約の改廃
4. 役員及び正副委員長の承認
5. その他重要事項

第 1 1 章 会 議

- 第 1 2 条 本会の会議は、総会・実行委員会・専門委員会とする。
- 第 1 3 条 実行委員会は、総会に次ぐ決定機関とし、役員・専門委員会の委員長・副委員長により構成する。実行委員会はその過半数で成立し、議決は、出席者の多数決とする。
- 第 1 4 条 実行委員会は、会長が必要に応じて招集し、次の事項について審議・執行し、あわせて委員会に提出する議案を作成し承認する。
1. 予算・決算に関する事項
 2. 活動計画に関する事項
 3. 専門委員会等の調整
 4. その他必要な事項
- 第 1 5 条 専門委員会は、委員長が招集し、活動の執行について協議する。

第 1 2 章 会 計

- 第 1 6 条 本会の経費は、会費及びその他の収入をもってあてる。
PTA会費は月額400円とする。部活動互助会費は年間1,000円を基準とする。但し、会員の事情によって減免することができる。
- 第 1 7 条 本会の会計年度は、毎年4月1日に始まり、翌年3月31日までとする。

付 則

- 第 1 条 本会則は総会に諮り変更することができる。
- 第 2 条 本会則は昭和55年7月15日より施行する。
- 第 3 条 本会則は平成23年4月28日より改正施行する。

- (内 規) 選考委員会は、各専門委員会より6名、教職員より若干名を選出し構成する。委員長は選考委員の互選により選出する。
本会には顧問をおく。顧問には、前会長又は前副会長がなる。顧問はすべての会議に出席して意見を述べることができる。

PTA慶弔及び表彰規定

第1条 さいたま市立植水中学校PTA慶弔及び表彰に関する規定を次のとおり定める。

1. 慶事に関する場合

- (1) 出産（教職員） 3,000円
- (2) 結婚（教職員） 5,000円

2. 弔意の場合

- (1) 会 員 5,000円
- (2) 生 徒 5,000円
- (3) 教職員 5,000円
- イ 配偶者 5,000円
- ロ 子 供 5,000円
- ハ 父 母 5,000円

} 5,000円を基準とし、
その都度協議する。
会員・生徒の場合は、
このほかに生花を含む。

3. 疾病の場合

- (1) 教職員 1か月以上 3,000円
- (2) 生 徒 1か月以上 3,000円

4. 災害の場合

会員の家庭が火災・風水害等を受けた場合は、被害の程度等を勘案して、見舞金をおくる。金額は実行委員会の協議、または会長の判断による。

第2条 表彰に関する規定は次のとおりとし、記念品を贈る。

- 1. 教職員が転退職した場合
- 2. 役員・専門委員会委員長及び副委員長が任期満了し、退任した場合

第3条 この規定以外で必要のある場合は、実行委員会の協議により決定する。
但し、緊急を要する場合は会長の判断により処理し、実行委員会に報告する。

付 則

第1条 この規定に関するお返しなどは一切しないこととする。

第2条 この規定の改廃は実行員会の協議による。

第3条 本会則は平成24年5月2日より改正施行する。

令和2年度PTA組織(案)

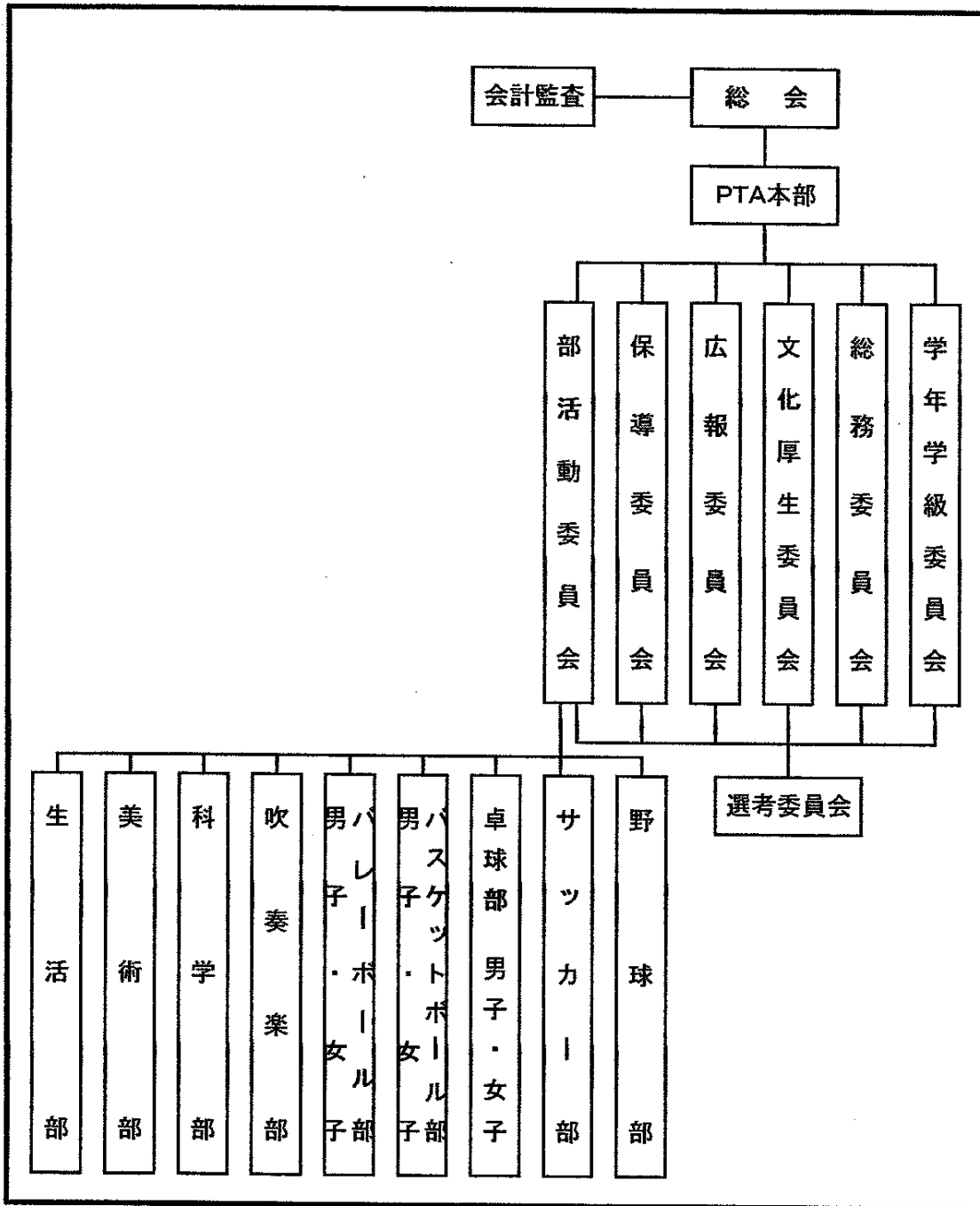

(資料)

部活動委員会活動要項

部活動委員会とは

- ① 部活動委員会は、PTA組織の専門委員会に所属する。
- ② 部活動委員会は、各部活動の部長で構成する。
- ③ 部活動委員の中から委員長・副委員長・会計・書記・選考委員を各1名、部活動だより担当を選出する。
- ④ 部活動互助会費は、年間1,000円とし、派遣・運搬・用具等購入の補助に充て、互いに助け合うものとする。
- ⑤ 部活動委員会は、生徒の部活動を援助し、理解を深めるために積極的に活動に参加し、協力する。

※ 部活動委員会は、年間を通して活動を把握しやすい新2年生の保護者からの選出が望ましい。

※ 引率等に関しては、各部に一任するが、引率の際は引率届けを必ず提出し、万が一、対人・対物・物損事故が起きた場合は、速やかに副会長に報告する。

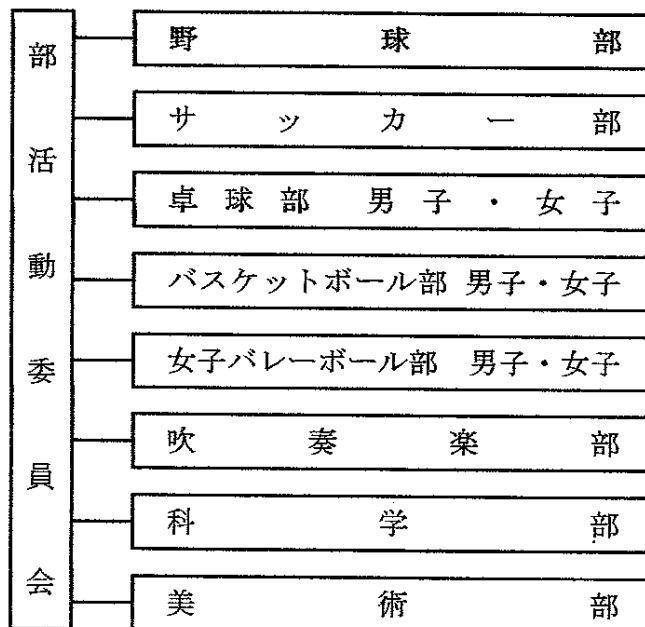

活動項目

1 集金

- ・ 部活動加入申込書とともに部活動互助会費を集金する。
- ・ 1年生の本入部時に1日受付日を設けて集金する。(全学年)
- ・ 集金後の返金はしないこととする。
(保険加入内容や生徒会繰り入れの場合は1,000円から変動の可能性あり)

2 会計管理

- ・ 部活動互助会費はPTA会計とは別会計とする。
- ・ 会計年度は毎年4月1日に始まり翌年3月31日までとする。
- ・ 部活動委員会で予算案・決算報告を作成する。
- ・ 期末会計監査を受ける。

※ 部活動互助会費用途について

- ・ 原則として県大会以上の大会・演奏会・研究発表会への派遣交通費・運搬費で、公的補助で賄えない分について申請し、委員会で検討後、補助決定とする。

① 運搬費

県大会に準じる大会、または県大会以上の大会等で申請をして運搬が必要とされた場合は一律10,000円の補助とする。

② 派遣費

- ・ 派遣交通費(団体)
大会参加費も含め、一律10,000円の実費の補助とする。
- ・ 派遣交通費(個人)
大会参加費も含め、登録選手1人につき、一律3,000円の実費の補助とする。

※ 1大会につき派遣交通費または運搬費のいずれかの補助とする。

※ 運搬費は、大会参加者が個人であっても必要と判断されれば補助する。

※ 派遣する生徒(出場者及び応援)の人数については、顧問の判断による。

※ 各部活動への補助は全会費の3分の1以内とする。

※ 必要とみなされた部は、あらかじめ遠征費積立を進めることとする。

PTA 協議会組織図

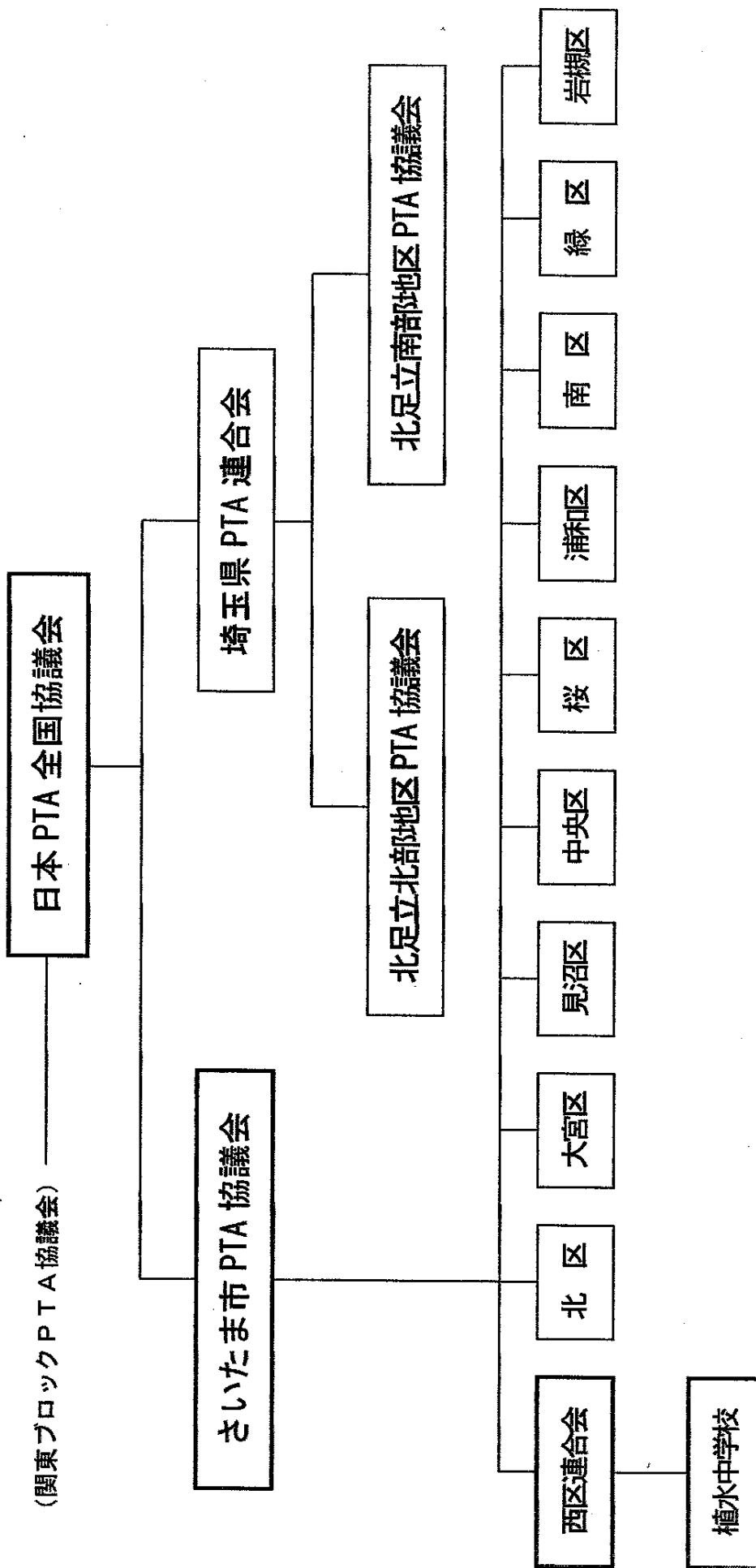

さいたま市立植水中学校PTA個人情報規則

(目的)

第1条 さいたま市立植水中学校PTA(以下、「PTA」という。)が保有する個人情報の適正な取扱いと活動の円滑な運営を図るため、PTA役員名簿及びその他の個人情報データベース(以下、単に「個人情報データベース」という。)の取扱いについて定めるものとする。

(責務)

第2条 PTAは個人情報保護に関する法令を遵守するものとする。

(管理者)

第3条 PTAにおける個人情報データベースの管理者は、PTA会長と副会長がこれを任命する。

(取扱者)

第4条 PTAにおける個人情報データベースの取扱者は、PTA本部役員・一部専門委員役員とする。

(秘密保持義務)

第5条 個人情報データベースの管理者・取扱者は、職務上知ることができた個人情報を他人に知らせ、又は不当な目的に使用してはならない。その職を退いた後も同様とする。

(収集方法)

第6条 PTAは、個人情報を収集するときは、あらかじめその個人情報の利用目的を決め、本人に明示する。なお、配慮を要する個人情報などを収集する場合は、あらかじめ本人の同意を得る。

(利用)

第7条 取得した個人情報、次の目的のために利用する。

(1) 会費集金、管理、広報誌の作成、その他の文書の送付

(2) 委員会名簿の作成

(3) PTA行事等の出席名簿、選考委員選出名簿の作成

(利用目的による制度)

第8条 PTAは、前条の規定により特定された利用目的の達成に必要な範囲を超えて、個人情報を取り扱ってはならない。本人の同意有る場合はこの限りではない。

(管理)

第9条 個人情報は管理者又は取扱者が保管するものとし、適正に管理する。

不要となった個人情報は管理者立会いのもとで、適正かつ速やかに破棄するものとする。

(保管及び持ち出し等)

第10条 個人情報データベース、個人データを取り扱う電子機器等については、ウイルス対策ソフト

を入れるなど適切な状態で保管することとする。また、持ち出す場合は、電子メールでの送付も含め、

ファイルにパスワードをかけるなど適切に行うこととする。

(第三者提供の制限)

第11条 個人情報は次にあげる場合を除き、あらかじめ本人の同意を得ないで第三者に提供してはならない。

(1) 法令に基づく場合

(2) 人の生命、身体又は財産の保護のために必要な場合

(3) 公衆衛生の向上又は児童の健全育成の推進に必要な場合

(4) 国の機関もしくは地方公共団体又はその委託を受けた者が法令の定める事務を遂行することに対して協力する必要がある場合

(5) 第三者提供に係る記録の作成等

第12条 個人情報を第三者(第11条第1号から第4号の場合及び県、市役所、区役所を除く)に提供したときは、次の項目について記録を作成し保存する。

- 1 第三者の氏名
- 2 提供する情報の項目
- 3 提供する情報の項目
- 4 対象者の同意を得ている旨

(第三者提供を受ける際の確認等)

第13条 第三者(前条第1号から第4号の場合及び県、市役所、区役所を除く)から個人情報の提供を受けるときは、次の項目について記録を作成し保存する。

- 1 第三者の氏名
- 2 第三者が個人情報を取得した経緯
- 3 提供を受ける対象者の氏名
- 4 提供を受ける情報の項目
- 5 対象者の同意を得ている旨(事業者でない個人から提供を受ける場合は記録不要)

(情報開示等)

第14条 PTAは、本人から、個人情報の開示、利用停止、追加、削除を求められたときは、法令に沿ってこれに応じる。

(漏えい時等の対応)

第15条 個人情報データベースを漏えい等(紛失含む)したおそれがあることを把握した場合は、直ちに管理者に報告する。

(研修)

第16条 PTAは、PTA役員に対して、定期的に、個人データの取扱いに関する留意事項について、研修を実施するものとする。

(苦情の処理)

第17条 PTAは、個人情報の取扱いに関する苦情ある場合は適切かつ迅速に対応しなければならない。

(改正)

第18条 PTAの「さいたま市立植水中学校PTA個人情報取扱規則」は、総会において改正する。